

ATHENA FORMATION CONSEIL

L'équipe d'Athéna Formation Conseil vous souhaite la bienvenue au centre de ROGNAC.

❖ Disposition des salles

Les salles de formation se situent dans la partie latérale de la plateforme. Vous trouverez également un espace détente dans la salle nommée Claude CARRE.

(Voir plan d'évacuation en dernière page)

❖ Planning des cours

Le planning des formations en cours est affiché sur le tableau se trouvant dans la zone piétonne de la plateforme.

❖ Les horaires des stages

- **Matin : 8h00 – 12h00**
- **Après-midi : 13h30 – 16h30**

PS : pour certains stages, les horaires peuvent changer, consultez votre convocation.

Votre confort

❖Repas

Les repas sont à la charge des stagiaires. Vous pouvez déjeuner au restaurant ou dans l'espace détente. Bon appétit !

Restaurants suggérés : l'Escapade (04.42.75.28.90) à 250 mètres environ du centre de formation

❖Hébergement - Repas

Auberge San Carlos (04.42.78.73.94) à 1.7km du centre de formation.

❖Rafrachissement

Une boisson chaude vous est offerte à votre arrivée.
Un distributeur de boissons chaudes et une d'eau fraîche sont disponibles dans la salle de pause.

❖Vestiaires - Toilettes

Les vestiaires chauffés HOMMES et FEMMES peuvent être équipés de cadenas en échange d'un justificatif d'identité.
Les toilettes hommes, femmes et handicapé(e)s sont les deux premières portes en partant de gauche dans la plateforme.

❖Zones fumeurs

Vous trouverez un cendrier à l'entrée de la plateforme et une zone extérieure abritée. Il est strictement interdit de fumer dans les locaux et de jeter les mégots par terre.

POUR TOUT RENSEIGNEMENT SUPPLEMENTAIRE, VEUILLEZ VOUS ADRESSER A L'ACCUEIL SITUE DANS L'ENTREE DES BUREAUX.

❖ Vos référents sur place

Administratif :

- Stage inter : Cindy
- Stage intra : Carole

Pédagogique :

- Formation technologique : Ludovic
- Formation électrique : Éric
- Formation sécurité : Laurent

RFH : Véronique

Votre engagement

Je m'engage à respecter :

- le règlement intérieur « stagiaires »
- les lieux
- les horaires des cours
- le port des Equipements de Protection Individuelle
- le matériel mis à disposition
- de ne pas utiliser mon portable pendant les cours
- les emplacements réservés aux véhicules
- de me stationner en marche arrière

Je m'engage également à compléter et signer la feuille de présence et la fiche d'évaluation de la formation.

Légende

-  Point de rassemblement
-  Sens d'évacuation
-  Moyens de lutte contre l'incendie
-  Coffret électrique
-  Armoire à Pharmacie

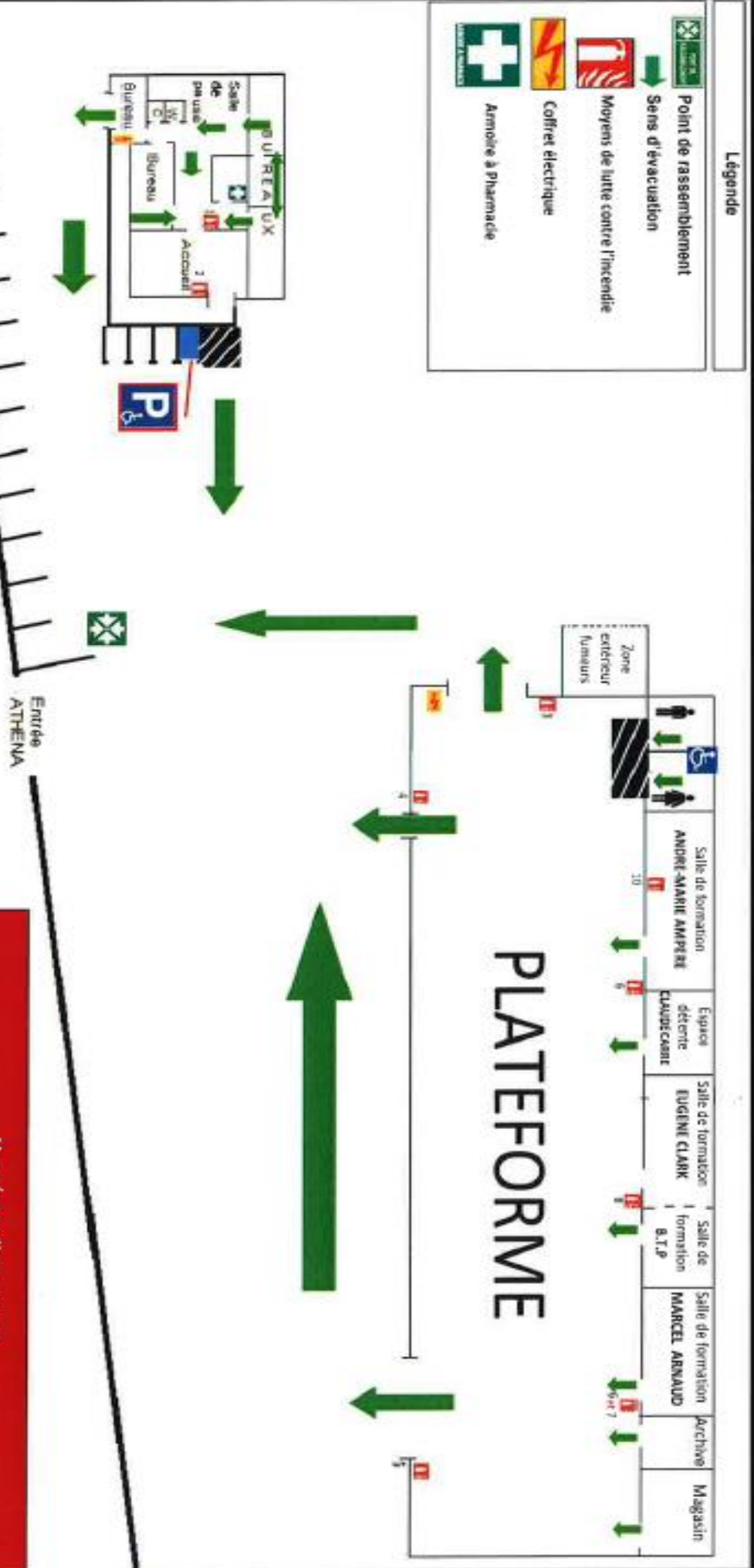

Numéros d'urgences			
SAMU	16	CENTRE ANTI POISON	04.91.75.25.25
POLICE	17	SOS MAINS	04.42.47.60.60
SAPEURS POMPIERS	18	URGENCE EAU	04.42.87.01.39
APPEL D'URGENCE	112	URGENCE ELECTRIQUE	0810400500
DISCRIMINATION	08 1000 5000	URGENCE GAZ	0899 96 00 41
			0800 47 33 33